Wohnprojekt „QBUS“

Wohnungsbau / Neubau / Passivhaus

Baugruppe QBUS GbR

Düsseldorf-Gerresheim

Wohnungsbau / Neubau /
Passivhaus
Baugruppe QBUS GbR
Düsseldorf-Gerresheim
2012 – 2014
3300 m² BGF
5,2 Mio. EUR (KG 3 + 4)
LP I – V, Projektsteuerung

28 Parteien leben in dem nachhaltigen Passivhaus mit sehr individuell gestalteten Wohnungen – dem schon zweiten Domizil der Gruppe „Wohnen-mit-Kindern“. Das Wohnkonzept hat viel Raum für gemeinschaftliches Miteinander geschaffen: ein Gemeinschaftshaus, Grünflächen, Musik-, Jugend- wie auch Werkräume und großzügige Laubengänge. Das Wohnkonzept wurde von der Landesinitiative Klima.Expo.NRW als „Vorreiter im Klimaschutz“ qualifiziert und in die Leistungsschau des Landes aufgenommen.

Weitere Infos unter: www.qbus-duesseldorf.de

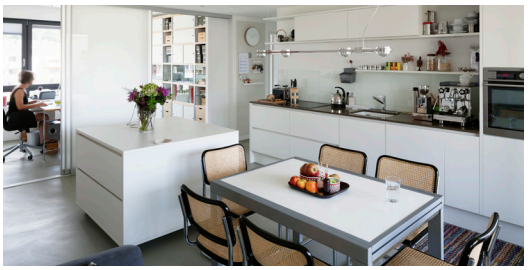

werk.um baugewerbliche architekten gbr | erhard botta, thomas lückgen, arne steffen
rheinstraße 99.4 | 64295 darmstadt | telefon 06151 812970 | www.werkum.de

werk.um